PÉZENAS-AGDE
SICTOM

ABEILHAN

JE RENDS À LA TERRE
CE QU'ELLE ME DONNE

JE TRIE MES BIODÉCHETS !

VOS MODES DE COLLECTES ÉVOLUENT !

Rencontrez nos Éco-Ambassadeurs

Les Éco-Ambassadeurs du SICTOM vous expliquent comment trier vos biodéchets et vous remettront **votre kit de tri :** bioseaux, sacs compostables, guide du tri et clé d'accès à la borne.

Permanences en mairie de 9h à 11h30 :

- **Mardi 14 février**
- **Jeudi 16 février**
- **Lundi 20 février**
- **Mercredi 22 février**

LOCALISATION DES 9 BORNES BIODÉCHETS

Localisation des 9 bornes biodéchets

1. Avenue Paul Valery
2. Boulevard Emile Zola
3. Rue Pierre Mendes France
4. Chemin du Cap Castel
5. Boulevard Louis Pasteur
6. Rue du Moulin à Vent
7. Rue Marcel Pagnol
8. Avenue Frédéric Mistral
9. Avenue Molière

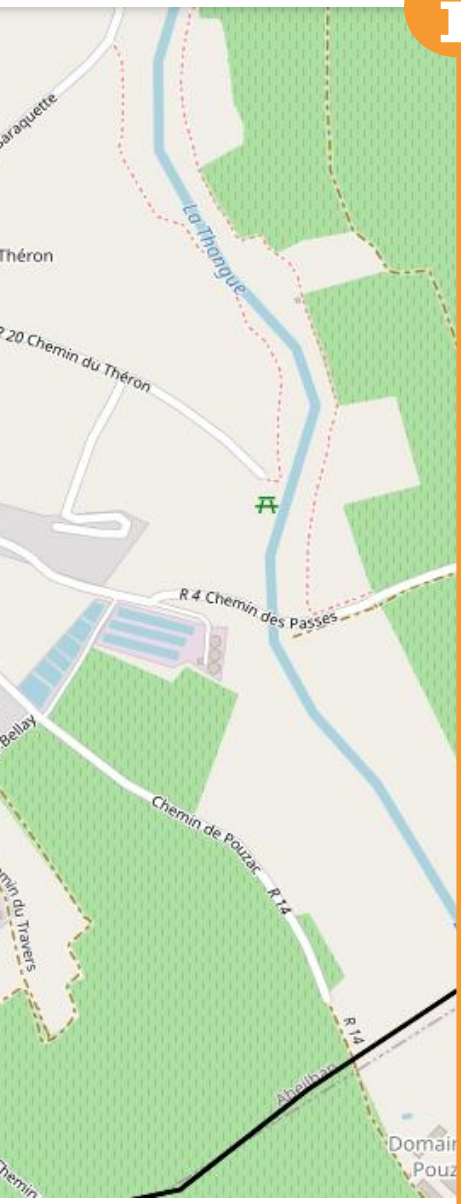

Afin de se conformer à La loi AGEC, Anti-Gaspillage pour l'économie Circulaire, qui impose :

- **La réduction** à la source des quantités de déchets ménagers produits

- **La collecte des biodéchets**

Que trouve-t-on dans les poubelles des français ?

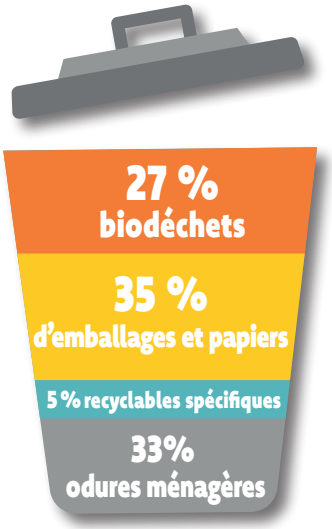

Nos bacs d'ordures ménagères sont remplis aux 2/3 d'intrus qui pourraient être valorisés !

Ordures Ménagères

Attention : les biodéchets étant extraits de vos ordures ménagères, le volume de celles-ci diminue.

La collecte des ordures ménagères se fera désormais une fois par semaine à compter du lundi 3 avril.

Votre jour de collecte

L	M	M	J	V	S
				X	

Comment ouvrir une borne biodéchets

7J/7
24H/24

1 - Insérer la clé
2 - Enfoncer la clé
3 - Tourner à gauche
4 - Ouvrir la trappe
5 - Déposer votre sac
6 - Fermer la trappe
7 - Tourner à droite
8 - Retirer la clé

Vous ne pouvez pas être présent aux permanences ?

Retirez votre kit biodéchets :

- Directement à l'accueil du SICTOM
- Ou par rendez-vous au :

04 67 98 45 83 / biodechets@sictom-pezenas-agde.fr

SICTOM Pézenas-Agde
Adresse postale :
BP 112 34120 Pézenas
Siège social :
27 Avenue de Pézenas
34120 Nézignan-l'Évêque

Tél. : 04 67 98 45 83
contact@sictom-pezenas-agde.fr
www.sictom-pezenas-agde.fr